

設置者・園長 様

(公社) 全埼玉私立幼稚園連合会
会 長 四ツ釜雅彦
教育研究委員長 関山 典央

令和 6 年度新規採用教員研修 第 1 日目・開講式 開催案内

早春の候、皆様にはますますご清祥のこととお慶び申し上げます。

また、平素より当連合会の事業推進につきまして、ご理解とご協力を賜り厚く御礼申し上げます。

さて、令和 6 年度 4 月 3 日 (水) 開催の新規採用教員研修開講式並びに第 1 日目ですが、下記の通り開催いたしますので、会員園の皆様にご案内させていただきます。

※宛名は「設置者・園長」となっておりますが、同封されている書類の中で受講対象者にも必要な情報については、必ずお伝えいただきますよう、よろしくお願いいたします。

記

- 開催日時 令和 6 年 4 月 3 日 (水) 10:00~16:30 (受付 9:30~)
- 開催場所 大宮ソニックシティ小ホール
- 受講対象者 令和 6 年度新規採用教員
- 日 程 表 別紙
- 講義資料 当日会場にて配布します
- 申込期間 令和 6 年 4 月 3 日 (水) 17:00~令和 6 年 4 月 17 日 (水) 17:00
- ポ^スト回答期間 令和 6 年 4 月 3 日 (水) 17:00~令和 6 年 4 月 17 日 (水) 21:00

※研修会当日以降、ゆたかなまナビにて研修会申込を行ったうえでレポート回答を行ってください。

■そ の 他

- ・事前に提出いただいた受講者報告書を元に、当日受付にて出欠確認を行います。

※FAX での申込や「ゆたかなまナビ」での申込はございません。

- ・欠席時は、新採研手引き 10 頁の研修欠席等届に記載の上、全埼玉私幼連事務局へ提出
- ・会場の大宮ソニックシティは会場内での飲食が会館内全て利用不可となっております。昼食時は近隣施設の利用、持ち込みの場合は会館外での飲食となりますので、ご承知おき下さい。
- ・質問等ございましたら、全埼玉私幼事務局までお問い合わせ下さい。

【問い合わせ先】全埼玉私連 事務局 048-866-5000 Mail: info@youchien.ed.jp

令和6年度 幼稚園等新規採用教員研修開講式及び第1回研修会

1 期 日 令和6年4月3日（水）

2 方 法 【公立】非集合型（Zoomによるオンライン）
 【私立】集合型（大宮ソニックシティ 小ホール）

3 日 程

時刻	研 修 内 容		指標
	【公立】	【私立】	
9:30~ 10:00	接続準備・受付		
10:00~ 10:15	<開講式> (1) 開式の言葉 (2) 挨拶 埼玉県教育局市町村支援部副部長 埼玉県福祉部少子政策課長 (3) 閉式の言葉	<開講式> (1) 開式の言葉 (2) 挨拶 埼玉県総務部学事課長 公益社団法人全埼玉私立幼稚園連合会会長 (3) 閉式の言葉	★
10:15~ 10:45	<オリエンテーションI> 【公立】 埼玉県立総合教育センター 指導主事	<講義1> 【私立】 「私立幼稚園の現状と期待される教師像」 (公社)全埼玉私立幼稚園連合会 会長 幼保連携型認定こども園菖蒲幼稚園 理事長・園長 四ツ釜 雅彦 先生 <講義2> 「幼稚園教員としての心構え」 (公社)全埼玉私立幼稚園連合会教育研究委員会委員長 杉の子幼稚園 理事長・園長 関山 典央 先生	★
10:45~ 11:45	<講義1> 【公立】 「幼稚園教員としての心構え -サービスとマナーを中心として-」 教育局市町村支援部 義務教育指導課指導主事		
11:45~ 13:00	昼食・休憩		
13:00~ 13:50	<講義> 【公私合同】【私立：ZOOMの映像を投影】 「人権教育の現状と課題」 教育局市町村支援部人権教育課 指導主事（オンライン）		★
	休憩（20分）		
14:10~ 16:00	<講義> 【公私合同】【公立：ホールの映像を配信】 「幼稚園教育の基本と指導の特質」 東京成徳短期大学 名誉教授 安見 克夫 先生		A1
16:00~ 16:30	<オリエンテーションII・諸連絡> 【公立】 埼玉県立総合教育センター 指導主事	<諸連絡> 【私立】 全埼玉私立幼稚園連合会 事務局	

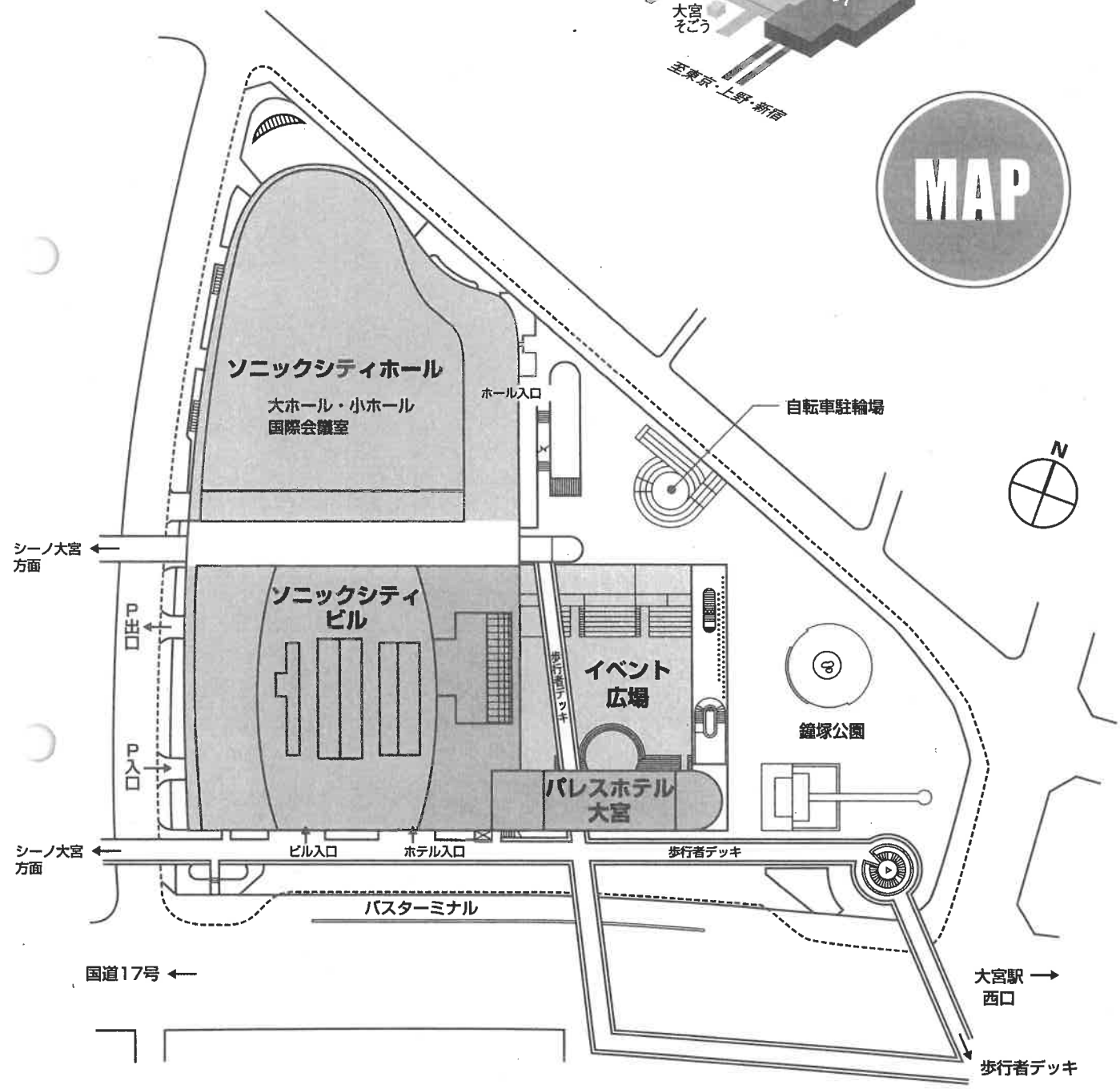
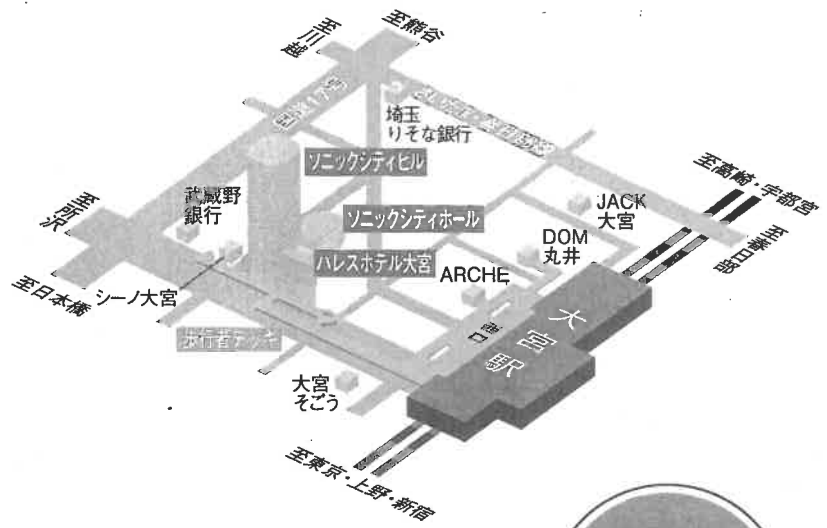

出会い広がる、ソニックシティ。



SONIC CITY

公益財団法人 埼玉県産業文化センター 〒330-8669 埼玉県さいたま市大宮区桜木町1-7-5 ソニックシティビル5F
 TEL 048-647-4111 FAX 048-647-4159 URL <http://www.sonic-city.or.jp/> E-mail riyou@sonic-city.or.jp

全埼私幼連・オンライン研修会
ゆたかなまナビによる申込みから受講終了までの流れ(加盟園用)

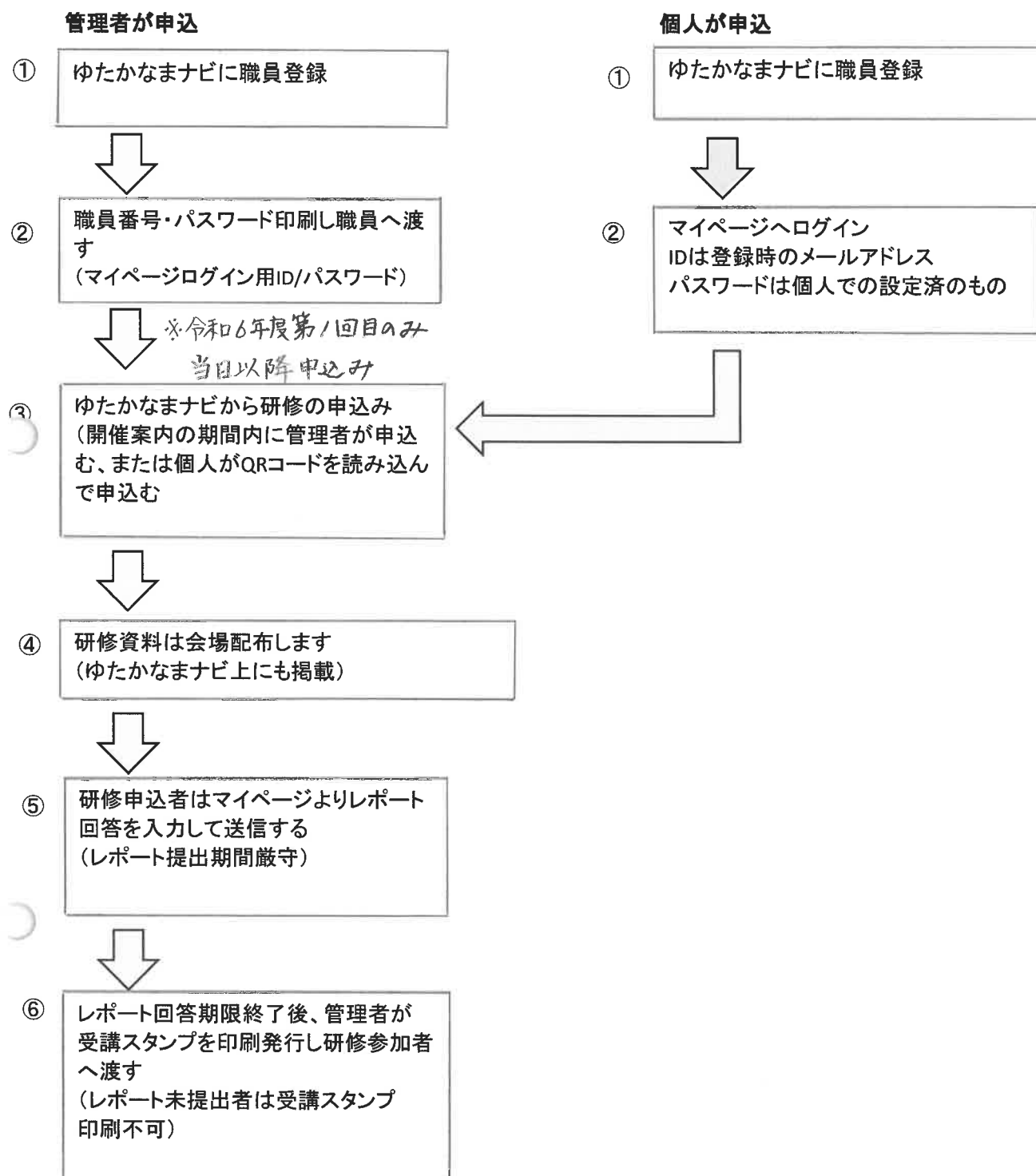

*管理者様におかれましては、受講者(各職員)の研修申込みからレポート提出までを必ずご確認ください。

【問い合わせ先】全埼私連 事務局 048-866-5000
Mail: info@youchien.ed.jp

ゆたかなまナビへの新規採用者の 職員登録について（お願い）

全埼私幼の研修等を受講する際は、申し込みからレポート提出（出欠確認含む）まで、幼稚園ナビを利用しております。令和6年4月3日（水）に開催される新規採用教員研修会第1日目についても同様となることから、期間が短く大変申し訳ございませんが、新規採用者がスムーズに受講できますよう、各園におかれましての準備を、よろしくお願いいたします。

【以下を参考に進めて下さい】

①【管理者】（設置者・園長先生が教諭に代わり登録する）

設置者・管理画面（PC）から登録

☆登録後、「職員番号」をクリックすると職員番号とパスワードが記載された用紙が印刷できますのでその用紙を新規採用者へ渡してください。

裏面登録方法参照

②【新規採用者】（教諭個人が登録する）

個人がスマホ・タブレットなどで登録

③【管理者】

新規採用者から登録完了の報告を必ず受けて下さい。

新規採用教員研修第2回以降の研修が開催される場合は、研修申し込みからレポート提出までの確認を必ずしていただきますよう、よろしくお願いいたします。

*ナビ登録に不具合（エラー）がある場合には、対象職員が就職前に旧幼稚園ナビに一度登録した可能性があります。その時のアカウントを用いて求人情報へログインし「退会」ボタンをクリックしてアカウントを一度消去し、その後職員登録後の「職員番号」「パスワード」でログインしてください。

ゆたかなまナビ 職員登録手順

以下QRコード(もしくはURL)から職員登録フォームを開いて、必要事項を入力してください。



PCの場合

<https://yutakanamanabi.kdg.jp/user/staff/register>

The image shows a three-step process for staff registration. Step 1: The registration form with a callout box pointing to the '幼稚園を選択' (Select Kindergarten) dropdown menu, with a note: '所属幼稚園を間違えないように選択ください' (Please select the affiliated kindergarten correctly). Step 2: A simplified form with a '登録' (Register) button. Step 3: A confirmation email with a callout box: '登録メールアドレス宛に以下メールが届くのでメール内のURLをクリックすると職員登録完了です。' (An email will be sent to the registered email address, so click the URL in the email to complete staff registration).

所属幼稚園を間違えないように選択ください

登録メールアドレス宛に以下メールが届くのでメール内のURLをクリックすると職員登録完了です。

【ゆたかなまナビ】職員登録手続きのご案内

ゆたかなまナビ事務局 <yutakana@kdg.jp>
様へ

※本メールは、自動的に配信しています。
こちらのメールは送達専用のため、直接ご返信いたいたてもお問い合せにはお答えできませんので、あらかじめご了承ください。

ゆたかなまナビ運営事務局です。
以下 職員登録の申請を受け付けました。

幼稚園名: *

登録手続きを完了するには、以下のURLにアクセスしてください。

<https://yutakanamanabi.kdg.jp>

ゆたかなまナビ事務局
Email: support@kdg.jp

<問い合わせ先>

ゆたかなまナビサポート事務局

support@kdg.jp

令和6年度埼玉県私立幼稚園等新規採用教員研修園外研修（画）（私立幼稚園）

変更箇所

(公社)全埼玉私立幼稚園連合会

回数 形態	第1回 (公私立合同) 幼稚園教員としての 心構え	第2回 (ブロック別) 幼児の安全管理と その指導 他	第3回 (ブロック別) 短期の指導計画と一日 の保育展開	第4回 (私立合同) 幼児の発達と理解	第5回 (ブロック別) 同期とのコミュニケーション	第6回 (ブロック共通) 幼児の感性と表現(造形) と自然観察	第7回 (ブロック共通) 自らを磨く教師と 先輩教師の体験談	第8回 (ブロック共通) 乳幼児の発達の理解	第9回 (ブロック別) 幼児の心(内面)の理解	第10回 (私立合同) 現代社会と子ども
テーマ	大宮ソニックシティ小ホール 4月3日(水)	東部 5月11日(土) 越谷市北市民会館 西部 5月11日(土) 国立女性教育会館 南部 5月11日(土) さいたま共済会館 北部 5月18日(土) 国立女性教育会館	東部 6月22日(土) 越谷市中央市民会館 西部 6月8日(土) 県民健康センター 南部 6月22日(土) さいたま共済会館 北部 6月15日(土) 国立女性教育会館	7月6日(土) 埼玉会館大ホール	東部 8月1日(木) 予定 未定 西部 8月2日(金) 国立女性教育会館 南部 8月5日(月) さいたま共済会館 北部 8月6日(火) 国立女性教育会館 ※研修日程が変更の場合も あります。	8月10日(土)～25日(日) 配信期間	9月3日(火)～18日(水) 配信期間	10月12日(土)～27日(日) 配信期間	東部 11月9日(土) 春日都市民文化会館 西部 11月16日(土) 国立女性教育会館 南部 11月9日(土) さいたま共済会館 北部 11月9日(土) 国立女性教育会館	令和7年1月18日(土) 埼玉会館大ホール
期日 及び 会場	9:30 受付	9:30 受付	9:30 受付	9:30 受付	9:30 受付	9:30 受付	9:30 受付	9:30 受付	9:30 受付	9:30 受付
内容	10:00 《開講式》 開式の言葉 挨拶 閉式の言葉	10:00《開会行事》 10:30《歌 唱》 研修会時の歌を覚えよう ・幼稚園賛歌 ・はばたけ小ささいのち	10:00《開会行事》 10:30《講義》 短期の指導計画と 一日の保育展開 ・指導計画の立案の基本 ・ねらいと内容 ・環境構成と保育の展開 ・反省、評価、計画	※開会行事無し 10:00《講義》 幼児の発達の理解 ・幼児期の発達と その指導の基本	9:30 受付 9:45《開会行事》 10:00～12:00 午前の活動 12:00 昼食・休憩 13:00～15:00 午後の活動 15:30 終了	《講義・実技》 幼児の感性と表現(造形) ・身近な素材を使って 《講義・実技》 自然観察 ・自然に親しむ ・身近な自然を知る	《講義》 自らを磨く教師 ・モデルとしての教師 ・言葉遣いや態度 ・マナー 13:00(ハネルフェイスカンパニー) (先輩教師の体験談) ・大きな行事に向かって ・望ましい人間関係 ・応援メッセージ	《講義》 0・1・2歳児の育ちの理解 ・発達の特徴 ・発達のつながり	10:00《開会行事》 10:30《講義》 幼稚園幼児指導要録と評価 ・指導要録の評価の意味 ・記入の実際とその扱い 12:00 昼食・休憩 13:00《講義》 子どもの成長教師の喜び 14:45《閉講式》 開式の言葉 挨拶 閉式の言葉 15:00 終了 16:00 終了	10:00《開講式》 挨拶 閉式の言葉 10:30【私立】 《講義1》 「私立幼稚園の現状と 期待される教師像」 《講義2》 「幼稚園教員としての 心構え」 12:00 昼食・休憩 13:00【公私合同】 《講義》 「人権教育の現状と課題」 14:30【公私合同】 《講義》 「幼稚園教育の基本と 指導の特質」 16:30 終了

※ 日程、会場など都合により変更される場合があります。
 携行品:①幼稚園教育要領又は幼児発達講習型認定子ども園教育・保育要領 ②幼稚園教育要領解説又は幼児発達講習型認定子ども園教育・保育要領 ③「教師」となって第一歩④筆記用具・印章・昼食⑤協議資料(別添通知)⑥その他(別途連絡のあったもの)

全埼玉私幼連第 144 号

令和 6 年 3 月 12 日

加盟園 設置者・園長 様
令和 6 年度新規採用教員研修
受講者 各位

(公社) 全埼玉私立幼稚園連合会
会 長 四ツ釜雅彦
教育研究委員長 関山 典央

令和 6 年度新規採用教員研修資料

「教師となって第一歩」「人権教育の現状と課題」と名札の印刷について

弥生の候、皆様にはますますご清祥のこととお慶び申し上げます。

また、平素より当連合会の事業推進につきまして、ご理解とご協力を賜り厚く御礼申し上げます。

一昨年まで配布しておりました「教師となって第一歩」は埼玉県の方針により令和 5 年度より電子データとなりましたので、3 月末にゆたかなまナビ（新規採用教員研修第 1 日目・開講式内の詳細資料に格納）および全埼玉私幼連ホームページに掲載いたしますのでダウンロードしてご利用くださるようお願いいたします。

※埼玉県人権教育課作成の「人権教育の現状と課題」の資料も 3 月末までにゆたかなまナビおよび全埼玉私幼連ホームページに掲載いたしますのでダウンロードしてご利用くださるようお願いいたします。

また、名札については昨年同様、(公社) 全埼玉私立幼稚園連合会のホームページ（トップページの Topics 及び「研修会・講習」内に掲載）に掲載されている名札を受講者各自で印刷し、園名・氏名を記入してご用意ください。ケースは各ブロックで用意いたします。

また、印刷した名札は第 2 日目から第 10 日目まで使用します。

全埼玉私幼連ホームページ

・研修会・講習バナー内 会員園のかたはこちらへのログイン

ID saitama ps wd kyouyu23

※令和6年度新規採用教員研修第2日目以降使用する名札について

- ・(公社)全埼玉私立幼稚園連合会のホームページ(トップページのTopics及び「研修会・講習」内の令和6年度新規採用教員研修会関連情報内に掲載)に掲載されている名札(下記の例を参照)を利用ください。

受講者各自で印刷し、園名・氏名を記入してご用意ください。

ケースは各ブロックで用意いたします。

また、今回印刷した名札は第2日目から第10日目まで使用します。

(持参に各ブロックごとの研修会には必ず持参ください。)

(例) 下記のように各ブロック各地区ごとの雛型を用意していますのでご自身の該当するブロック・地区のものに園名・氏名を入力して準備ください。

東部ブロック 埼北地区

園名

氏名

(公社)全埼玉私立幼稚園連合会開催
令和6年度新規採用教員研修

東部ブロック 東部地区

園名

氏名

(公社)全埼玉私立幼稚園連合会開催
令和6年度新規採用教員研修

東部ブロック 東南地区

園名

氏名

(公社)全埼玉私立幼稚園連合会開催
令和6年度新規採用教員研修